KŠELY

ÚZEMNÍ PLÁN

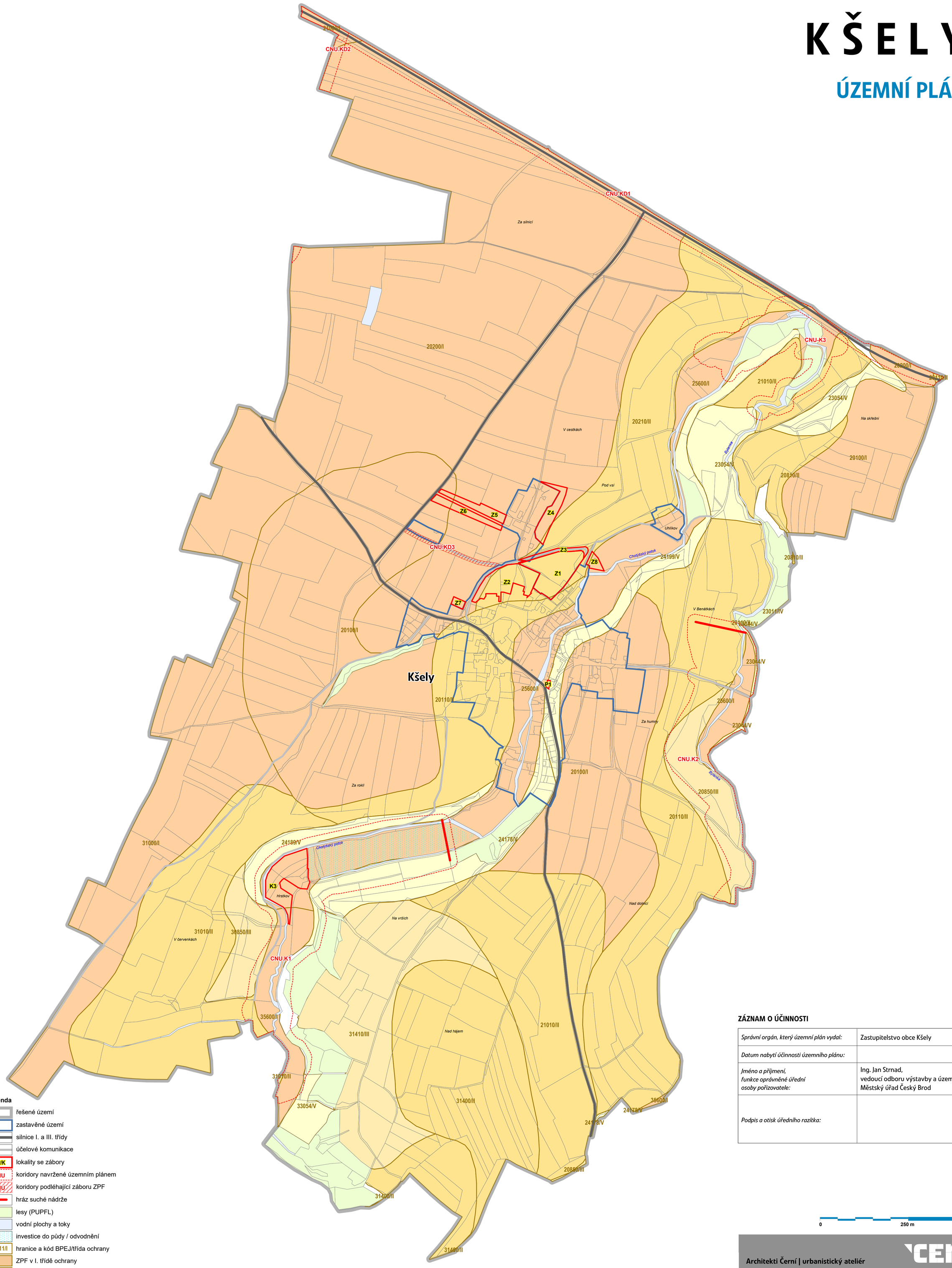

Legenda

- řešené území
- zastavěné území
- silnice I. a III. třídy
- účelové komunikace
- Z/P/K — lokality se zábory
- CNU — koridory navržené územním plánem
- CNU — koridory podléhající záboru ZPF
- hráz suché nádrže
- lesy (PUPFL)
- vodní plochy a toky
- investice do půdy / odvodnění
- 11111/I — hranice a kód BPEJ/třída ochrany
- ZPF v I. třídě ochrany
- ZPF ve II. třídě ochrany
- ZPF ve III. třídě ochrany
- ZPF ve IV. třídě ochrany
- ZPF v V. třídě ochrany

ZÁZNAM O ÚČINNOSTI

Správní orgán, který územní plán vydal:	Zastupitelstvo obce Kšely
Datum nabytí účinnosti územního plánu:	
Jméno a příjmení, funkce oprávněné úřední osoby pořizovatele:	Ing. Jan Strnad, vedoucí odboru výstavby a územního plánování, Městský úřad Český Brod
Podpis a otisk úředního razítka:	

0 250 m 500 m

Architekti Černí | urbanistický ateliér

OBJEDNATEL	Obec Kšely	PROJEKTANT	Mgr. Ing. arch. Zdeněk Černý		
MÍSTO	k. ú. Kšely	VYPRACOVAL	Ing. arch. Hana Černá		
AKCE	ÚZEMNÍ PLÁN KŠELY	ČÁST	odůvodnění	VÝKRES	B3
		DATUM	květen 2025		
OBSAH	Předpokládané zábory ZPF	MĚŘÍTKO	1 : 5 000	PARE	1 2 3 4